Книги А. Ахматовой из фондов библиотек ЦБС

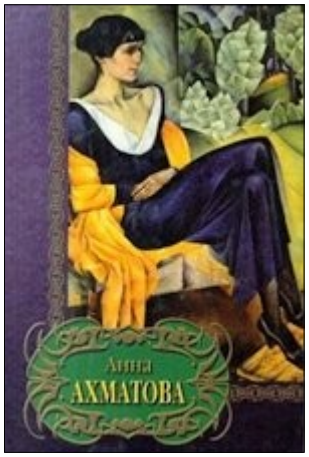

Ахматова, А. А. Избранное [Текст] / А. А. Ахматова. - Смоленск : Русич, 1999. - 640 с. - (Библиотека поэзии).

Издание полно и всесторонне представляет поэтическое наследие Анны Ахматовой. В сборник включены все семь книг, изданных при жизни поэтессы или составленных ею, а также стихи и наброски, не вошедшие в книги. Отдельный раздел составляют поэмы.
Для широкого круга читателей.

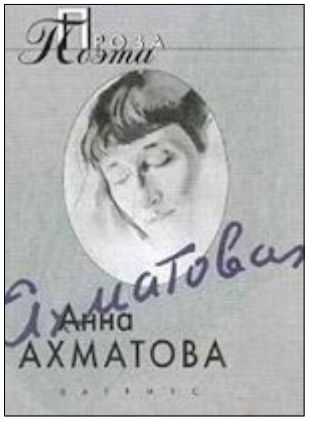

Ахматова, А. А. Проза поэта [Текст] / А. А. Ахматова. - Москва : Вагриус, 2000. - 320 с.

У поэта особое видение мира. Поэт находит особые слова, чтобы его выразить. Поэт облекает свои мысли в особую форму. Порой поэту становится тесно в рамках стиха. Тогда на свет рождается «Проза поэта».

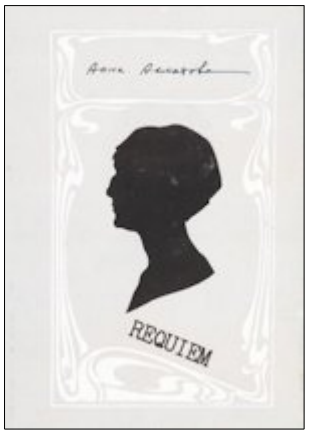

Ахматова А. А. Requiem. 1935-1940 [Текст] / А. А. Ахматова. - Москва : ПРОГРЕСС, 2000. - 64 с.

«Reguiem» («Реквием») Анны Ахматовой — великий Плач Матери о бесчисленных жертвах произвола тоталитарной эпохи. Рождённый болью за судьбу Сына, памятью о страданиях и гибели близких, о трагедии всего народа, «Reguiem» возвышается над временем и несёт в бессмертие вопль, надежду и мужество Матери.

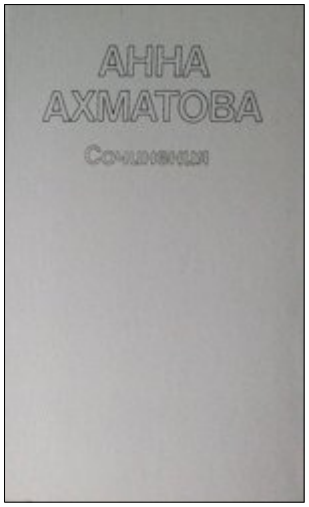

Ахматова, А. А. Сочинения [Текст] : в 2 т. Т. 1. Стихотворения и поэмы / А. А. Ахматова. - Москва : Художественная литература, 1986. - 512 с.

В томе 1 представлено поэтическое наследие Анны Ахматовой (1889-1966): стихотворения, собранные ею в семь книг, её поэмы («У самого моря», «Путём всея земли», «Поэма без героя»), стихотворения, не вошедшие в книги, извлечения из черновых рукописей и набросков.

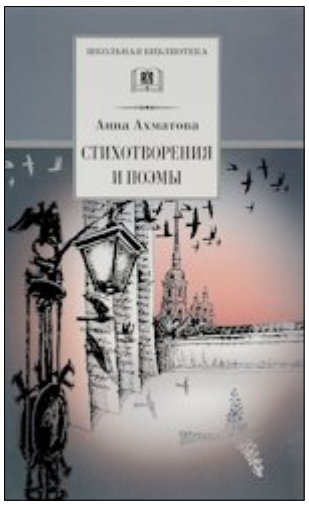

Ахматова, А. А. Стихотворения и поэмы [Текст] / А. А. Ахматова; худож. А. Мощелков. - Москва : Детская литература, 2003. - 352 с. - (Школьная библиотека).

В сборник крупнейшего лирического поэта XX века А. Ахматовой вошли стихотворения из книг «Вечер», «Чётки», «Белая стая» и других, а также поэмы «Реквием», «Путём всея земли» и «Поэма без героя».